Carrosseriesluitring DIN 9021

Elektrolytisch / Glans verzinkt

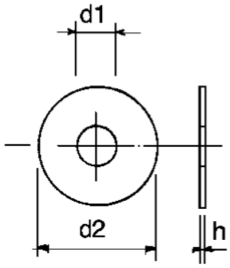

Normen

Afmeting	DIN 9021
Mechanisch	DIN 9021
Chemisch	DIN 9021

Afmeting (d)	D1	D2 max	H	Verpakt per	Artikelnummer
M3	3,20	9,00	0,80	1.000	441-403-3
M4	4,30	12,00	1,00	1.000	441-403-4
M5	5,30	15,00	1,20	1.000	441-403-5
M6	6,40	18,00	1,60	1.000	441-403-6
M8	8,40	24,00	2,00	1.000	441-403-8
M10	10,50	30,00	2,50	200	441-403-10
M12	13,00	37,00	3,00	200	441-403-12
M12	13,00	37,00	3,00	100	441-403-12VP100
M14	15,00	44,00	3,00	100	441-403-14
M16	17,00	50,00	3,00	100	441-403-16
M18	20,00	56,00	4,00	100	441-403-18
M20	22,00	60,00	4,00	100	441-403-20
M24	26,00	72,00	5,00	50	441-403-24
M30	33,00	92,00	6,00	50	441-403-30